



ROMANIA
JUDETUL CALARASI
COMUNA CRIVAT
-Consiliul local-

HOTARARE

privind aprobarea Organigramei si a Statului de functii ale aparatului de specialitate al
Primarului Comunei Crivat, Judetul Calarasi

Consiliul Local al comunei CRIVAT, judetul Calarasi intrunit in sedinta din data de 28.07.2017;
Avand in vedere:

- Nota de fundamentare nr. 3554/17.07.2017 a primarului Comunei Crivat, Judetul Calarasi cu privire la proiectul de hotarare initiat;

- Referatul nr. 3553/17.07.2017 al asistentului social din cadrul Primariei Crivat referitor la necesitatea infiintarii unui post de asistent medical comunitar la nivelul comunei Crivat;

- Adresa nr. 5264/04.07.2017 inaintata de Institutia Prefectului –judetul Calarasi, cu privire la infiintarea unui post de asistent medical comunitar in cadrul aparatului de specialitate al Primarului ;

- Prevederile art.III, alin.(1) și (2) din O.U.G. nr. 63/2010 pentru modificarea și completarea Legii nr. 273/2006 privind finanțele publice locale, precum și pentru stabilirea unor măsuri financiare;

- Prevederile Hotărârii nr. 56/2009 pentru aprobarea Normelor metodologice de aplicare a Ordonanței de urgență a Guvernului nr. 162/2008 privind transferul ansamblului de atribuții și competențe exercitate de Ministerul Sănătății către autoritățile administrației publice locale, cu modificările și completările ulterioare;

- Prevederile Ordonanței nr. 68/2003 privind serviciile sociale, cu modificările și completările ulterioare;

In temeiul art. 36 alin. (2), lit. a) si alin. (3), lit. b), art. 45 alin.(1) si (6) din Legea administratiei publice locale nr. 215/2001, republicata, cu modificarile si completarile ulterioare,

HOTARASTE:

Art.1 (1)Se aprobă infiintarea funcției contractuale de asistent medical comunitar în cadrul compartimentului Asistenta Medicala Comunitara din aparatul de specialitate al Primarului comunei Crivat;

(2) Finanțarea personalului din asistența medicală comunitară este asigurată, potrivit legii, de la bugetul de stat către bugetele locale prin bugetul Ministerului Sănătății.

Art.2 Se aprobă modificarea Organigramei, potrivit anexei nr.1, la prezenta hotărâre, parte integrantă a acesteia.

Art.3 Se aprobă modificarea Statului de funcții, potrivit anexei nr.2, la prezenta hotărâre, parte integrantă a acesteia.

Art. 4 - Cu ducerea la îndeplinire a prevederilor prezentei hotarari se insarcineaza Primarul Comunei Crivat.

Art. 5 - Secretarul Comunei Crivat va comunica prezenta hotarare persoanelor si autoritatilor interesate conform legii si va asigura publicarea acesteia, prin afisare la avizierul institutiei, respective prin postarea pe situl institutiei de catre persoana desemnata in acest sens.

PRESEDINTE DE SEDINTA,
Catana Ion



Avizat de legalitate

Secretar,

Burlac Ion

Nr. 51
Adoptata la Crivat,
Astazi 28.07.2017

Aprobata cu un nr. 11 voturi pentru, - contra, - abtineri, din 11 consilieri prezenti, consiliul fiind format din 11 consilieri;

ORGANIGRAMA

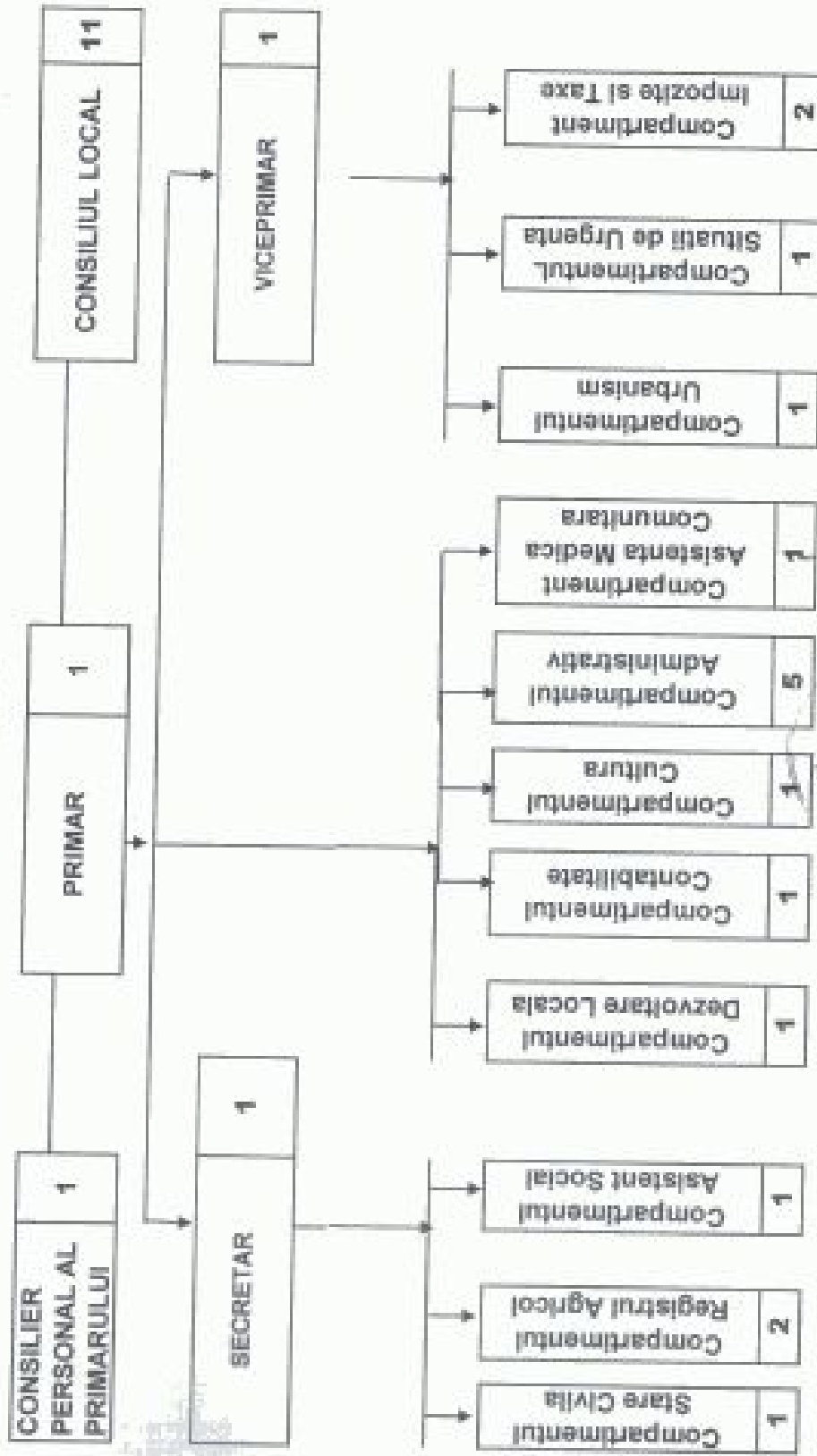

PRESEDINTE DE SEDINTA

Catalina Ioni



STAT DE FUNCȚII
PRIMĂRIA COMUNA CRIVAT

Nr. CRT.	Numele, prenumele/VACANT, temporar VACANT după caz	STRUCTURA	FUNCTIA DE DEMNITATE PUBLICA	Funcția publică			Clasa	Gravul profesional	Nivelul studiilor	Funcția contractuală		Treapta profesională la/grad	Nivelul studiilor	DMS
				Inalt funcționar public	de conducere	de execuție				de conducere	de execuție			
1	BOBILION	DEMNITARI	PRIMAR						M					
2	CATANIA ION	DEMNITARI	VICEPRIMA						M					
3	BURLAC ION	SECRETARI LAI		SECRETAR LAI					S					
4	TATARU RADU CONSTANTIN	COMPARTIMENTUL CONTABILITATE				CONSILIER	I	superior	S					
5	BRUTU GHEORGHE	COMPARTIMENTUL IMPOZITE SI TAXE				REFERENT	II	principal	M					
6	MADALINA	COMPARTIMENTUL IMPOZITE SI TAXE				CONSILIER	I	asistent	S					
7	ANDREI ION	COMPARTIMENTUL REGISTRUL AGRICOL				REFERENT	II	principal	M					
8	ANGHEL MARIANA	COMPARTIMENTUL REGISTRUL AGRICOL				REFERENT	II	debutant	M					
9	TATARU MIHAELA GABRIELA (temporar ocupat)	COMPARTIMENTUL URBANISM				REFERENT	II	superior	M					
10	ANGHEL NICUSOR	COMPARTIMENTUL ASISTENTA SOCIALA				CONSILIER	I	superior	S					
11	RADU ELENA	COMPARTIMENTUL STARS CIVILA				REFERENT	II	superior	M					
12	FLOREA STEFANIA CRISTINA	COMPARTIMENTUL DEZPOLUARE LOCALA				CONSILIER	I	asistent	S					
13	BURLAC ELENA	COMPARTIMENTUL CULTURA									BIBLIOTECAR	I	M	
14	DINAI ALINA MARCELA	COMPARTIMENTUL ADMINISTRATIV									GUARD	II	M	
15	ANGHELACHE VASILE	COMPARTIMENTUL ADMINISTRATIV									SOFER	I	M	
16	SOARE MARIAN	COMPARTIMENTUL ADMINISTRATIV									MUNICITOR CALIFICAT	I	M	
17	BUMBACARU ION	COMPARTIMENTUL ADMINISTRATIV									MUNICITOR CALIFICAT	I	M	
18	DULCIATA ION	COMPARTIMENTUL SITUATI DE URGENTA									SEF S.V.S.U.	I	M	
19	SOARE MARIAN	CONSILIER PERSONAL									CONSILIER PERSONAL		G	
	FREDA MIHA	CONSILIER PERSONAL									CONSILIER PERSONAL		G	
20	GRECU DANA	COMPARTIMENT ADMINISTRATIV									SOFER MICROBUZ SCOLAR		M	
21	VACANT	COMPARTIMENT ASISTENTA MESCALA COMUNITARA									ASISTENT MEDICAL COMUNITAR		PL	
				Ocupate	Vacante	Total								
				2	2	2								
				10	0	10								
				1	0	1								
				9	0	9								
				8	1	9								
				20	1	21								



* sub fiecare pef de structură se vor trece toate funcțiile publice și tot responsabilul contractual